

DIABETES

Este documento ofrece un resumen visual en formato de rueda de resultados del conjunto **reducido de datos estandarizados (Pragmatic Core Outcome Set, COS)** para Diabetes.

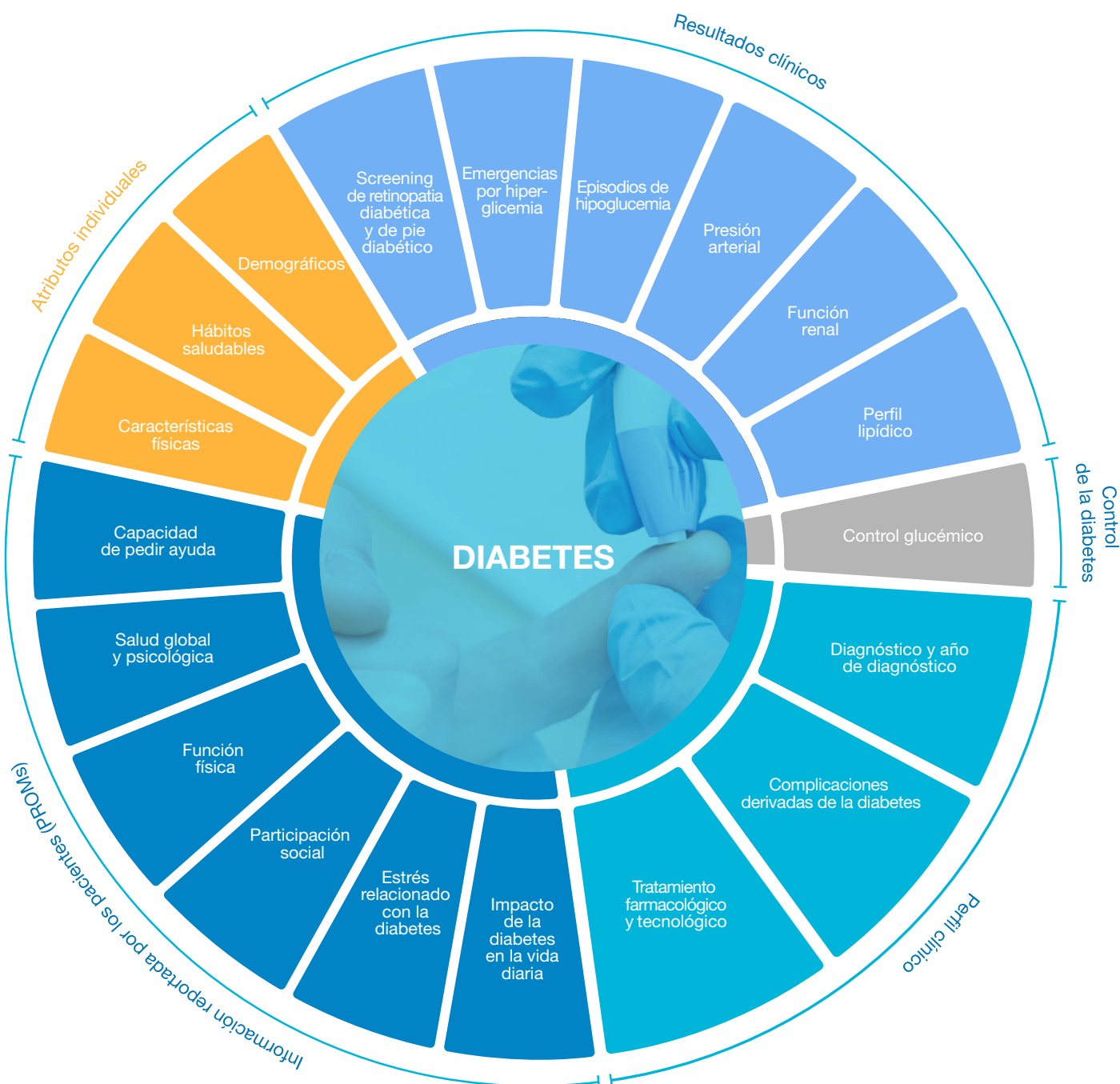

Este conjunto de datos estandarizados es el resultado de un trabajo multidisciplinar siguiendo metodología Delphi como parte del proyecto europeo H2O. Participaron representantes de 19 países incluidos personas con diabetes, profesionales sanitarios, representantes de la industria y autoridades sanitarias. Se puede acceder a los resultados en la siguiente publicación: [Standardising personalised diabetes care across European health settings: A person-centred outcome set agreed in a multinational Delphi study](#)

Si tienes alguna pregunta relacionada con los datos o quieres recibir información más detallada sobre los COS, [contacta](#) con nosotros.

Los PROMs recomendados para esta patología son los siguientes: **PROMIS-10, DDS-17, DIDP.**

La calidad de vida general del paciente se evalúa mediante el cuestionario **PROMIS-10**. Éste abarca dominios físicos, mentales y sociales y es independiente de la patología que presente. La interpretación de la puntuación se realiza según la siguiente clasificación:

Para interpretar las puntuaciones del **PROMIS10** se consultan las tablas de resultados de la página web oficial en el apartado [Global Health \(Adult Measures\)](#).

El estrés relacionado con la diabetes se evalúa mediante el cuestionario **DDS-17**. La interpretación de la puntuación se realiza según la siguiente clasificación:

- **Puntuación < 2:** estrés bajo.
- **Puntuación entre 2 y 3:** estrés moderado.
- **Puntuación > 3:** estrés elevado.

El impacto de la diabetes en la vida cotidiana se evalúa mediante el cuestionario **DIDP**, diseñado para medir cómo la enfermedad afecta la calidad de vida en distintos ámbitos: emocional, social y cotidiano. La interpretación de la puntuación se realiza según la siguiente clasificación:

- **Puntuación baja, cercana a 1:** indica un mayor impacto positivo en las dimensiones de la vida relacionadas con la diabetes. Esto significa que la persona está experimentando menos dificultades o impactos negativos.
- **Puntuación alta, cercana a 7:** indica un mayor impacto negativo, lo que sugiere que la persona está enfrentando más desafíos o impactos negativos en su vida debido a la diabetes.

Este proyecto ha recibido financiación de Innovative Medicines Initiative 2 Joint Undertaking en virtud del Acuerdo de Subvención No 945345-2. Joint Undertaking recibe el apoyo del programa de investigación e innovación Horizonte 2020 de la Unión Europea y de EFPIA, Trial Nation y JDRF.

EXENCIÓN DE RESPONSABILIDAD: Este documento refleja únicamente la opinión del autor y Joint Undertaking no se hace responsable del uso que pueda hacerse de la información que contiene.

